AEROFOTO SCALA 1:500

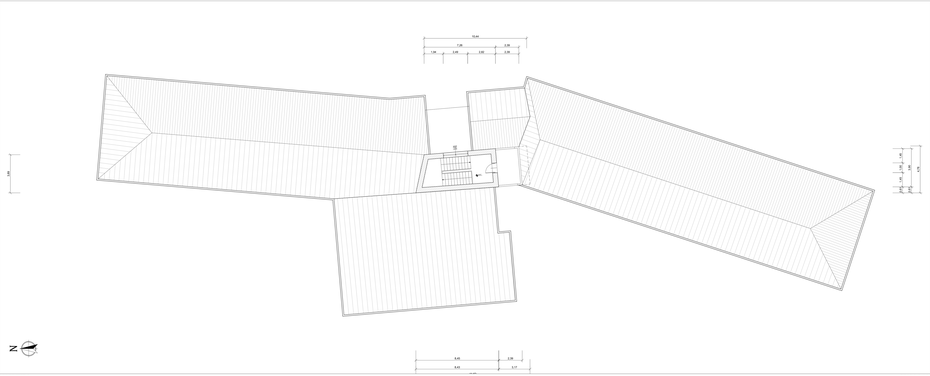

COPERTURA SCALA 1:100

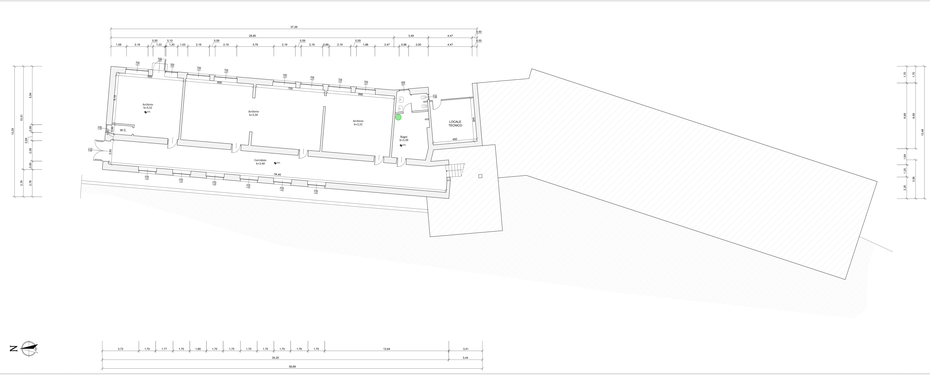

PIANTA PIANO SEMINTERRATO SCALA 1:100

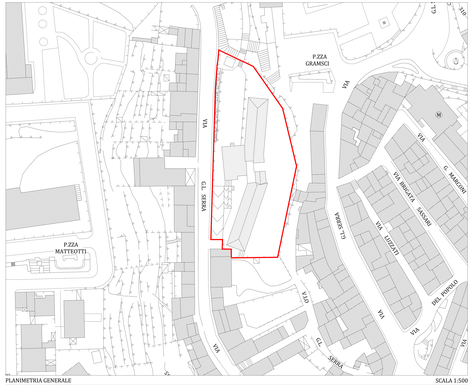

PLANIMETRIA GENERALE SCALA 1:500

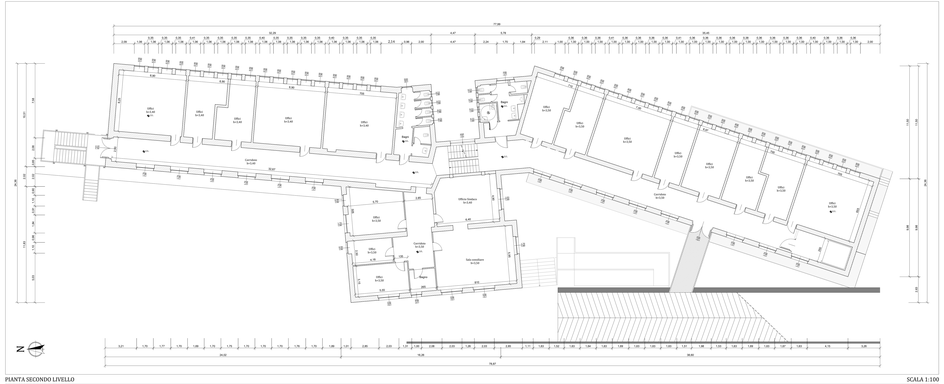

PIANTA SECONDO LIVELLO SCALA 1:100

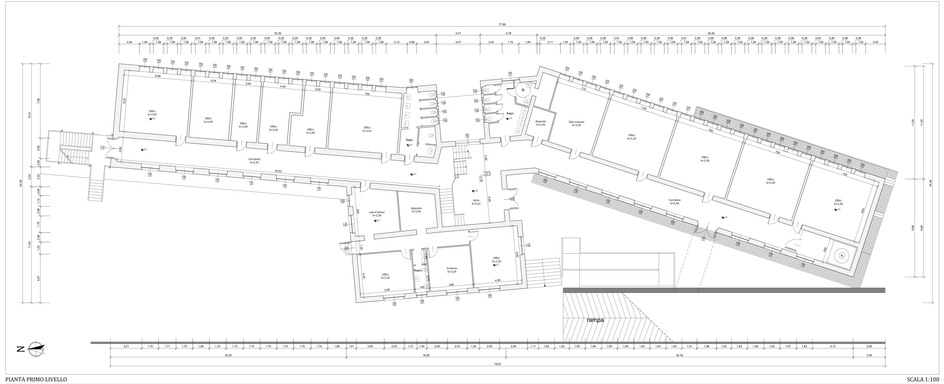

PIANTA PRIMO LIVELLO SCALA 1:100

Committente:

COMUNE DI ORGOSOLO
Piazza Santa Barbara 1
Pc Orgosolo, 08 - cap 07025
Tel. 0784 - 402000
C.F. 80009150916 - P.I. 00822450916
Pec: protocollo@pec.comuneorgosolo.it
www.comuneorgosolo.it
Responsabile del procedimento:
Geom. Rosalino PITTAGNA
Responsabile Area Tecnica:

Ente Finanziatore: D' Energia sostenibile e locale S.r.l.
Via Ticinello, 8 - 20129 Milano
Impianti di efficientamento energetico sugli edifici comunali e realizzazione di impianti fotovoltaici pubblici, con cessione a titolo gratuito

Progettista incaricato:

SIDOTI
SIDOTI ENGINEERING S.R.L. UNIPERSONALE
Società Unipersonale
Sede legale e operativa: Viale Marconi 209/B
09131 Cagliari (CA) - Italy
Tel. +39 070 4194 1 - Fax +39 070 4194 201
Partita IVA/Codice Fiscale: 03733820926
Capitale sociale interamente versato € 10.000,00
C.C.I.A.A. CAGLIARI
Iscrizione al Registro delle Imprese di Cagliari
N. REA: CA - 298000
Pec: sidotieng@pec.it
Sito web: www.sidotieng.it

Presidente: Ing. Luca Sidoti
Direttore Tecnico: Ing. Luca Sidoti
Amministratore Unico:
Arch. Vincenzo ZANETTI (Responsabile)

Responsabile Area Tecnica:
Arch. Silvia Sitzia

Responsabile Area Amministrativa:
Dott. Mario Sitzia

Responsabile Area Ambiente:
Ing. Luca Sidoti

Progettista:
Ing. Luca SIDOTI

"INTERVENTI DI EFFICIENTAMENTO ENERGETICO NELLA CASA COMUNALE DI VIA ROMA E NELLA SCUOLA MEDIA DI VIA EUROPA"

Livello di progettazione:

PROGETTO ESECUTIVO

Titolo Elaborato:

CASA COMUNALE_STATO DI FATTO: PLANIMETRIA GENERALE, PIANTE

Timbro e firma:
Il presente elaborato è proprietà della società professionale SIDOTI ENGINEERING SRLUNIPERSONALE

Progettista SIDOTI
Arch. Simone MURTAS

DATA (G.M.A)		DIM. (LAT.)	FOGLIO
Tav.Modifica		LAT.	

REF.	DATA	DESCRIZIONE	REDATTO	CONTROLLATO	APPROVATO
00	28.05.2019	Prima emissione	S.Pittagna	S.Sitzia	L.Sidoti

31.19	PRESE.	Elaborato	Tav.04a