

LEGENDA

 REALIZZAZIONE DI CAPPOTTO ESTERNO IN FIBRA MINERALE ECOSOSTENIBILE (Lana di vetro) Spessore 8 cm

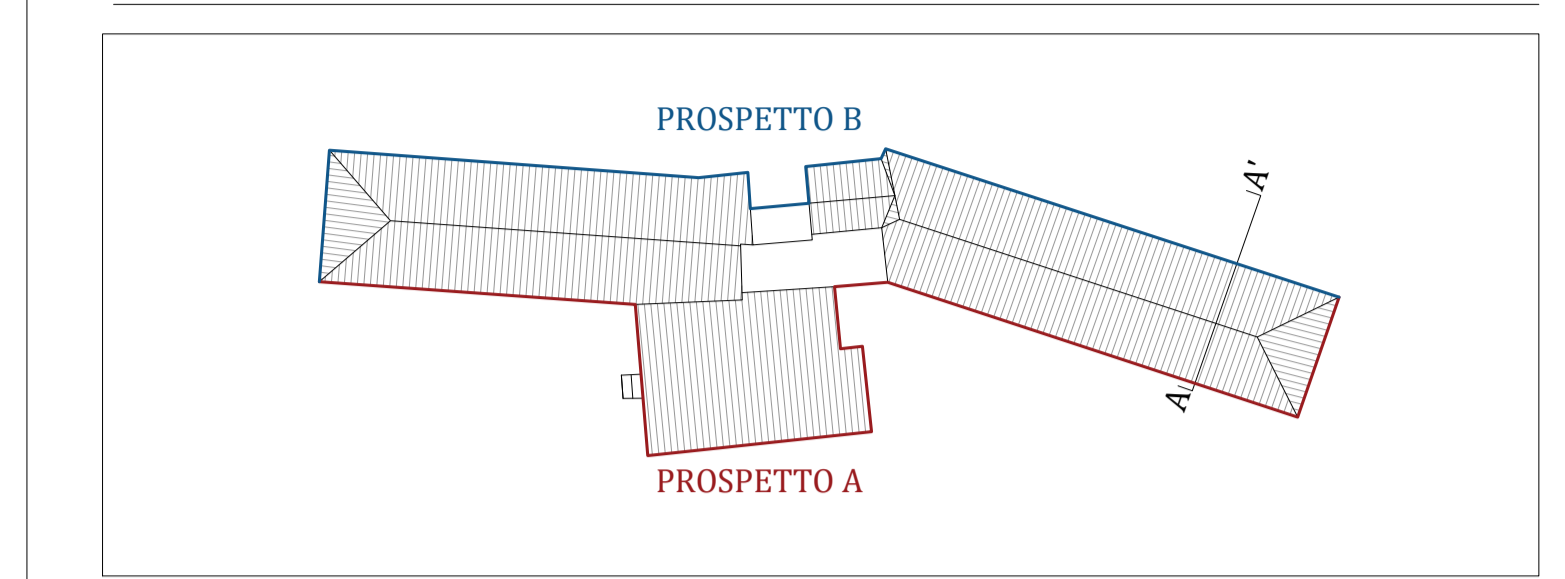

KEYPLAN

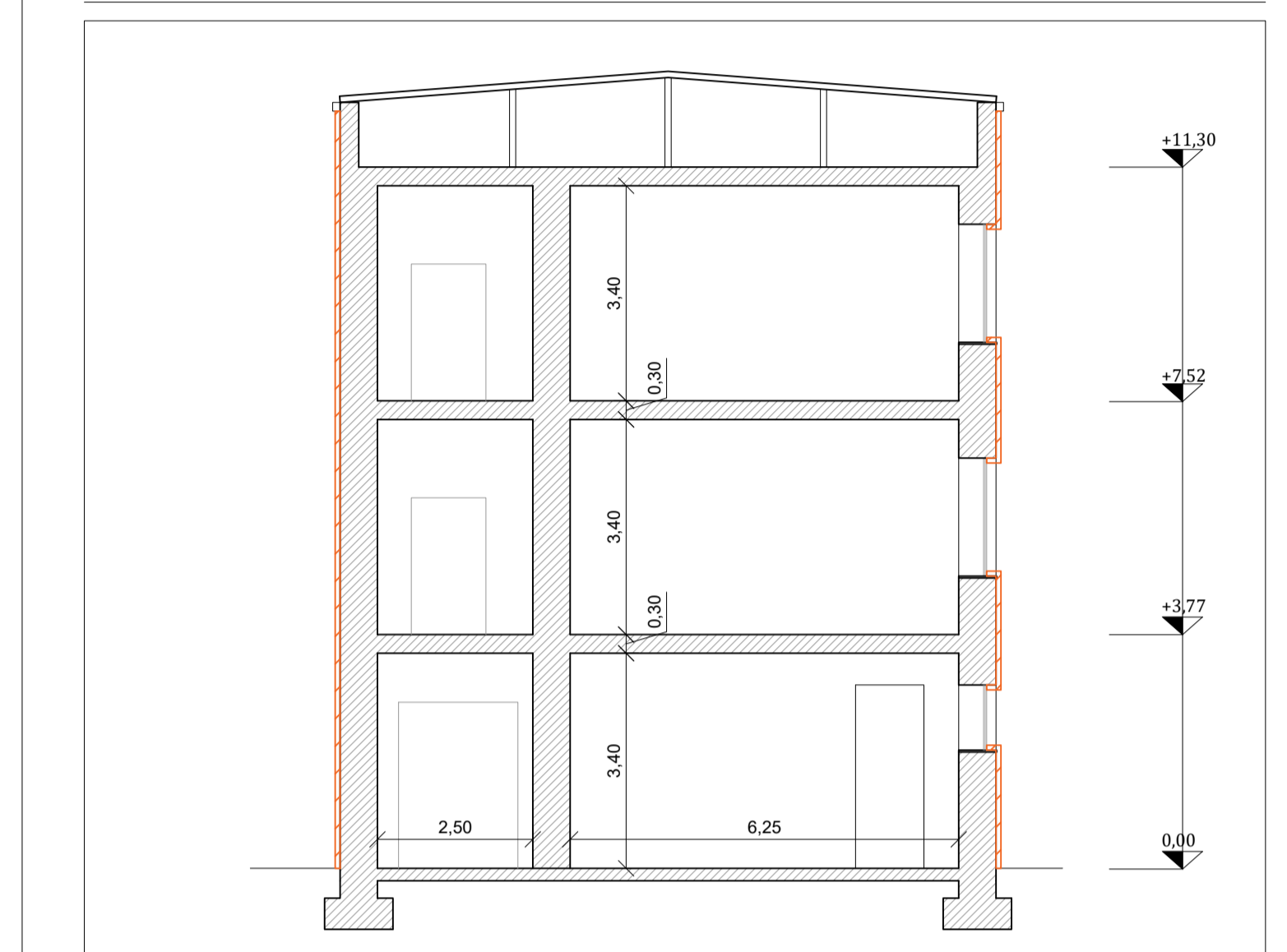

SEZIONE C - C'

SCALA 1:100

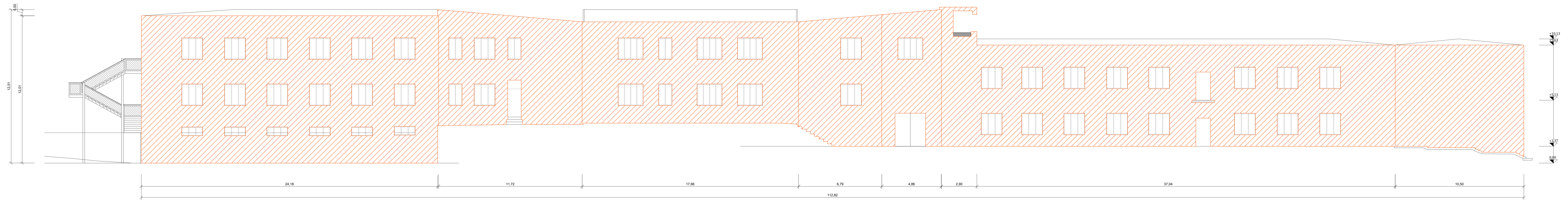

PROFILO ANTERIORE

SCALA 1:100

PROSPETTO OVEST

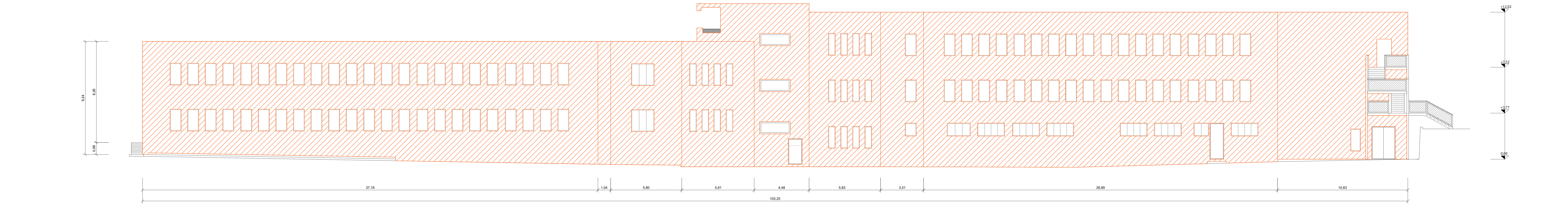

PROFILO POSTERIORE

SCALA 1:100

PROSPETTO EST

Comitatante:

COMUNE DI OSSI
 Provincia di Sassari
 Via Roma, 48 - cap 07045
 tel. 079/3403199
 C.F. 80094050903 - P.I. 000249810904
 PEC: protocollo@pec.comunecosse.it
 protocollo@pec.it
Genm. Rosolino PERRUTTA

POR FESR Sardegna
 Asse Prioritario IV "Energia sostenibile e qualità della vita"
 Azioni 4.1.1 e 4.2.1
 "Interventi di efficientamento energetico negli edifici pubblici e di realizzazione di azioni nel settore pubblico e nella regione Sardegna"

Soggetti incaricati:

SIDOT ENGINEERING S.R.L. UNIPERSONALE
 INCASSO/STUDIO - INGEGNERIA
 Sede legale: Via Roma, 48 - 07045 Ossi (SS) - Sardegna (IT)
 Sede amministrativa: Via Roma, 22 - 07045 Ossi (SS) - Sardegna (IT)
 Sede operativa: Via Aldo Moro 4/A - 07045 Ossi (SS) - Sardegna (IT)
 Tel. 079/3403199 - 079/3403199
 P.I. 07045022098
 PEC: sidotengineering@sidot.it
 Email: sidotengineering@sidot.it

Progettista, responsabile delle integrazioni delle varie prestazioni specialistiche, Progettista Arch. **Viorenzo SIDOT** (Responsabile)
 Responsabili OO.CC.:
Arch. Jlenia ALLEVI
 Progettista specialistiche:
Ing. Silvia DI PASQUALE
 Gruppo di lavoro:
Ing. Sara ERCOLANI

"INTERVENTI DI EFFICIENTAMENTO ENERGETICO NELLA CASA COMUNALE DI VIA ROMA E NELLA SCUOLA MEDIA DI VIA EUROPA"

Livello Progettuale:
PROGETTO ESECUTIVO

Descrizione:
SCUOLA MEDIA, PROGETTO ARCHITETTONICO: PROSPETTI, SEZIONI

Timbri e Firme:
 Responsabile delle integrazioni delle varie prestazioni specialistiche, Progettista Arch. **Jlenia ALLEVI**

Progettista OO.CC.:
Arch. Jlenia ALLEVI

Progettista specialistiche:
Ing. Silvia DI PASQUALE

Gruppo di lavoro:
Ing. Sara ERCOLANI

REV.	DATA	DESCRIZIONE	Redatto	Verificato	Approvato
00	28.02.2019	Primo esecutivo	S. Di Pasquale	V. Sidot	V. Sidot
01	11.04.2019	Seconda Estensione	S. Di Pasquale	V. Sidot	V. Sidot

Nome File: Tav.09a.dwg	ANSI/SWFT: cod	SCALA: 1:100
Colore Contorno: 31.19	Linea Proiezione: PRESE.	Elaborato: Tav.09a